Inmoestartit
Avenida de Grecia, 37
C.P. 17258 L'Estartit, España
WhatsApp: (+34) 722 655 402
Teléfono: (+34(972 751 507
E-mail: **info@lestartit.net**



Ref: 15 Coral 18

ESTARTIT (L´)

HUTG-070454

BESCHREIBUNG

Apartment in Strandnähe mit Klimaanlage in L'Estartit. In dieser Gegend gibt es Musikbars und nachts kann es zu Lärm kommen. Apartment in Strandnähe, 36,52 m2 bebaut, ein Doppelzimmer mit 2 Einzelbetten, Esszimmer mit Klimaanlage und Einzel-Schlafsofa, Küche mit Cerankochfeld, Mikrowelle, Waschmaschine, komplettes Badezimmer. Es gibt einige Musikbars in der Nähe und es kann nachts zu Lärm kommen, Im ersten Stock gibt es keinen Aufzug. In L'Estartit, zentral, Strandnähe 350 m, Dienstleistungen in der Nähe, Supermarkt 210 m.

Inmoestartit
Avenida de Grecia, 37
C.P. 17258 L'Estartit, España
WhatsApp: (+34) 722 655 402
Teléfono: (+34(972 751 507
E-mail: **info@lestartit.net**

Allgemeine Angaben

Art von Immobileinobjekt: **Apartment**
m2: **36**
m2 Grundstück: **0**
Entfernung zum Strand: **350m**
Baujahr:
Pool:
Aussicht: **Ausblick auf die Straße**

Eigenschaften

Anzahl von Sclafzimmer: **1**
Gäste-WC: **0**
Bad mit Badewanne: **1**
Bad mit Dusche: **0**
Doppelbett: **0**
Einzelbett: **3**
Etagenbett: **0**
Kinderbett: **0**
Schlafsofa: **0**
Art von Küche: **Offene Küche**

Weitere Eigenschaften

Terrasse

Ausstattung

typology_id
Klimaanlage
Teekanne
Mikrowelle
Kaffeemaschine
Waschmaschine
Mobilfunkabdeckung
Fernseher
Gartenmöbel und Außenmöbel
Toster






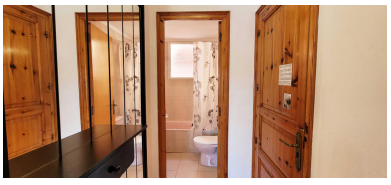
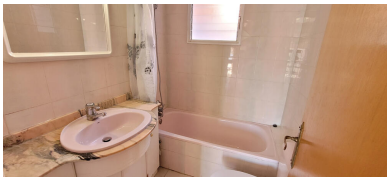



Inmoestartit
Avenida de Grecia, 37
C.P. 17258 L'Estartit, España
WhatsApp: (+34) 722 655 402
Teléfono: (+34(972 751 507
E-mail: **info@lestartit.net**

Saison	Preis	Mindestaufenthalt
novembre 4 2026 23/11/2026 - 28/11/2026	350.00 € / Tag	2 Nachts
1 desembre 2026 al 31 gener 2027 01/12/2026 - 31/01/2027	350.00 € / Tag	2 Nachts
febrer 2027 fins 19 de març 2027 01/02/2027 - 18/03/2027	350.00 € / Tag	2 Nachts
setmana santa 2027 19/03/2027 - 29/03/2027	350.00 € / Tag	2 Nachts
Abril 2027 30/03/2027 - 30/04/2027	350.00 € / Tag	2 Nachts
Maig 2027 fins 22 de maig 01/05/2027 - 22/05/2027	350.00 € / Tag	2 Nachts
23 al 29 de Maig 2027 23/05/2027 - 29/05/2027	259.00 € / Tag	2 Nachts
30 Maig a 5 de Juny 2027 30/05/2027 - 04/06/2027	266.00 € / Tag	2 Nachts
5 al 12 de juny 2027 05/06/2027 - 11/06/2027	266.00 € / Tag	2 Nachts
12 al 19 de Juny 2027 12/06/2027 - 18/06/2027	280.00 € / Tag	2 Nachts
19 al 26 de Juny 2027 19/06/2027 - 26/06/2027	300.00 € / Tag	2 Nachts
27 de Juny al 3 de Juliol del 2027 27/06/2027 - 02/07/2027	320.00 € / Tag	7 Nachts
3 al 9 Juliol 2027 03/07/2027 - 09/07/2027	399.00 € / Tag	7 Nachts
10 al 16 Juliol 2027 10/07/2027 - 16/07/2027	500.00 € / Tag	7 Nachts
17 al 23 Juliol 2027 17/07/2027 - 23/07/2027	540.00 € / Tag	7 Nachts
24 al 30 Juliol 2027 24/07/2027 - 30/07/2027	638.00 € / Tag	7 Nachts
31 Juliol al 6 Agost 2027 31/07/2027 - 06/08/2027	680.00 € / Tag	7 Nachts
7 al 13 Agost 2027 07/08/2027 - 07/08/2027 08/08/2027 - 13/08/2027	692.00 € / Tag	7 Nachts 1 Nacht
14 al 20 Agost 2027 14/08/2027 - 14/08/2027 15/08/2027 - 20/08/2027	560.00 € / Tag	14 Nachts 1 Nacht
21 al 27 Agost 2027 21/08/2027 - 21/08/2027 22/08/2027 - 27/08/2027	546.00 € / Tag	14 Nachts 7 Nachts
28 Agost al 3 Setembre 2027 28/08/2027 - 03/09/2027	325.00 € / Tag	7 Nachts
4 al 10 Setembre 2027 04/09/2027 - 10/09/2027	275.00 € / Tag	7 Nachts
11 al 17 Setembre 2027 11/09/2027 - 17/09/2027	275.00 € / Tag	2 Nachts



Inmoestartit
Avenida de Grecia, 37
C.P. 17258 L'Estartit, España
WhatsApp: (+34) 722 655 402
Teléfono: (+34(972 751 507
E-mail: **info@lestartit.net**

Saison	Preis	Mindestaufenthalt
18 al 24 Setembre 2027 18/09/2027 - 24/09/2027	265.00 € / Tag	2 Nachts
25 Setembre a l´1 Octubre 2027 25/09/2027 - 01/10/2027	265.00 € / Tag	2 Nachts
2 Octubre al 8 Novembre 2027 02/10/2027 - 08/11/2027	265.00 € / Tag	2 Nachts
9 Novembre 2027 al 31 Març 2028 09/11/2027 - 01/01/2028	350.00 € / Tag	2 Nachts